Územní plán PLAVSKO

VÝKRES PŘEDPOKLÁDANÝCH ZÁBORŮ PŮDNÍCH FONDŮ

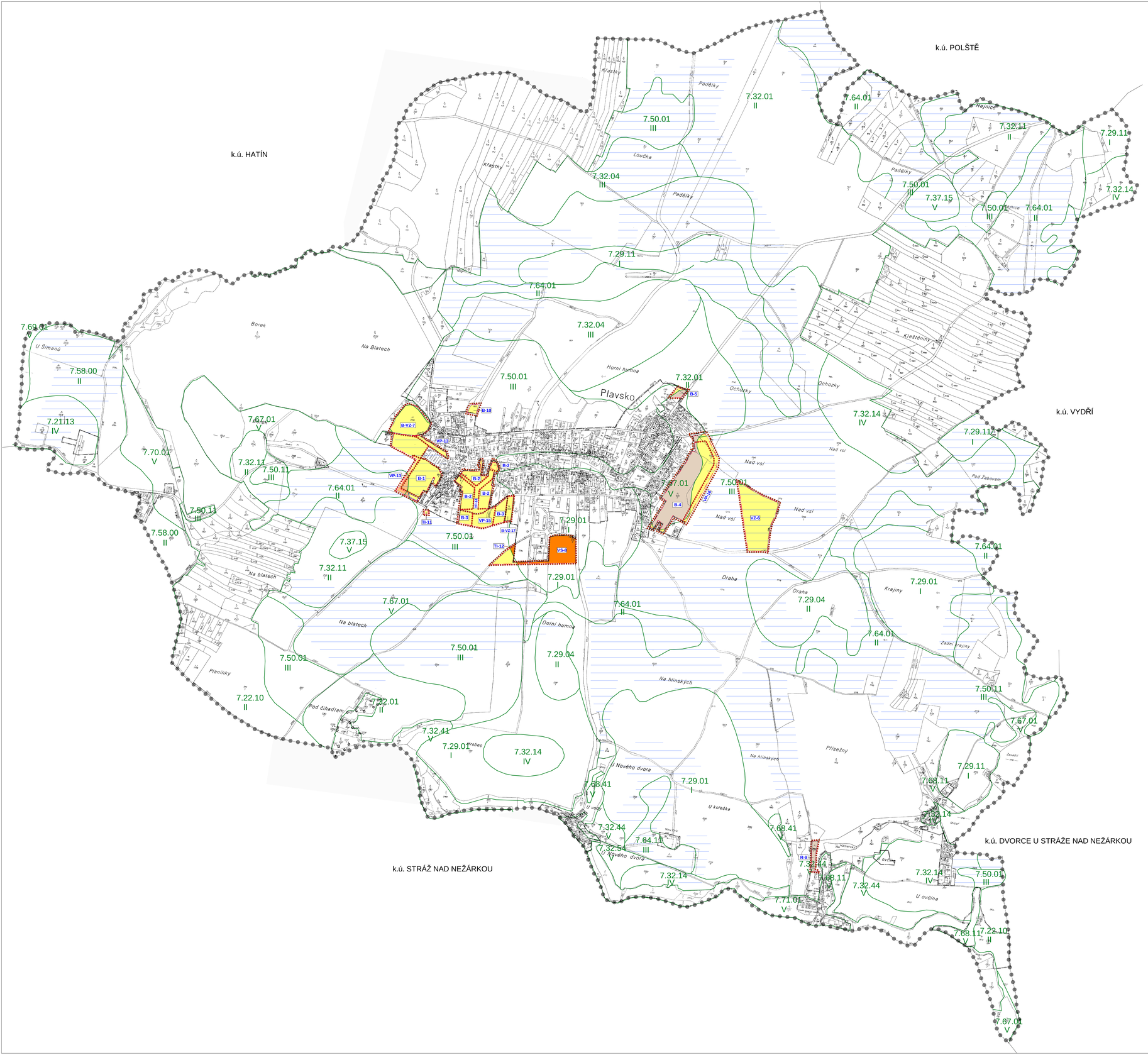

LEGENDA

- HRANICE SPRÁVNÍHO ÚZEMÍ OBCE
- HRANICE ZASTAVĚNÉHO ÚZEMÍ
- HRANICE ZASTAVITELNÝCH PLOCH
- I. TŘÍDA OCHRANY ZPF
- II. TŘÍDA OCHRANY ZPF
- III. TŘÍDA OCHRANY ZPF
- IV. TŘÍDA OCHRANY ZPF
- V. TŘÍDA OCHRANY ZPF
- OSTATNÍ PLOCHY
- HRANICE BPEJ
- 9.36.24 KÓD BPEJ
- PROVEDENÉ MELIORACE
- HRANICE LOKALIT
- B-1 OZNAČENÍ A ČÍSLA NAVRŽENÝCH LOKALIT

PŘÍLOHA Č.2 OOP - ODŮVODNĚNÍ ÚZEMNÍHO PLÁNU

ÚZEMNÍ PLÁN PLAVSKO

ČÁST		ODŮVODNĚNÍ ÚP	
VÝKRES		VÝKRES PŘEDPOKLÁDANÝCH ZÁBORŮ PŮDNÍCH FONDŮ	
ČÍSLO ZAKÁZKY	12_2004	Projektový ateliér AD s.r.o. Ing. arch. Jaroslav Dasek	
MĚŘÍTKO	1 : 5 000	Husova 4, Č. Budějovice, 370 01, tel./fax. 387 311 238 IČO 25194771, DIČ CZ25194771, mobil 603 277 998	
DATUM	ZÁŘÍ 2010		
KRESLIL		MARCELA FENGLOVÁ	
ČÍSLO VÝKRESU	6	ČÍSLO PARÉ	

ZÁZNAM O ÚČINNOSTI

ČÍSLO JEDNACÍ	SPRÁVNÍ ORGÁN, KTERÝ ÚP PLAVSKO VYDAL	OPRÁVNĚNÁ ÚŘEDNÍ OSOBA POŘIZOVATELE IVANA PŘÍBELOVÁ
VÚP 5239/08/PŘ	ZASTUPITELSTVO OBCE PLAVSKO	FUNKCE OPRÁVNĚNÉ ÚŘEDNÍ OSOBY REFERENT ODDĚLENÍ ÚZEMNÍHO PLÁNOVÁNÍ, ODBORU VÝSTAVBY A ÚZEMNÍHO PLÁNOVÁNÍ, MĚSTSKÉHO ÚŘADU ŽIDLOCHOVY HRADEC
DATUM VYDÁNÍ ÚP	RAZÍTKO A PODPIS	RAZÍTKO A PODPIS
DATUM NABYTÍ ÚČINNOSTI ÚP		